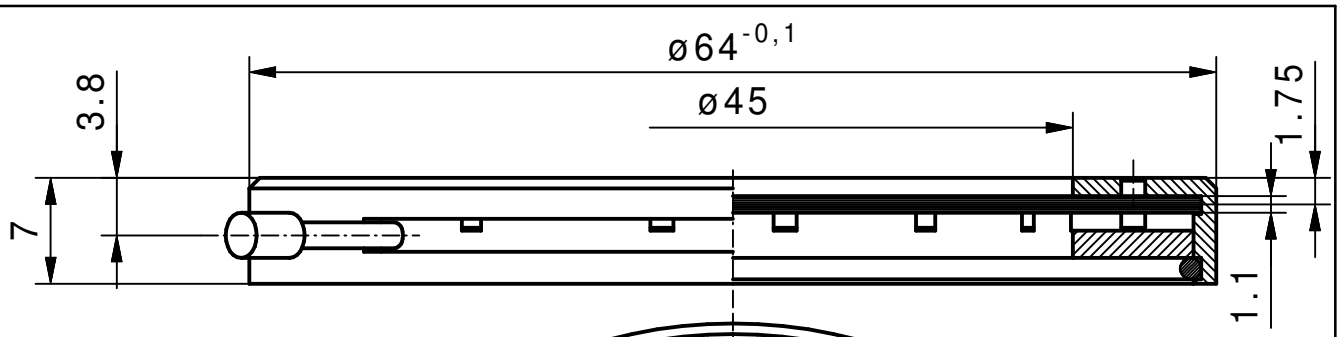

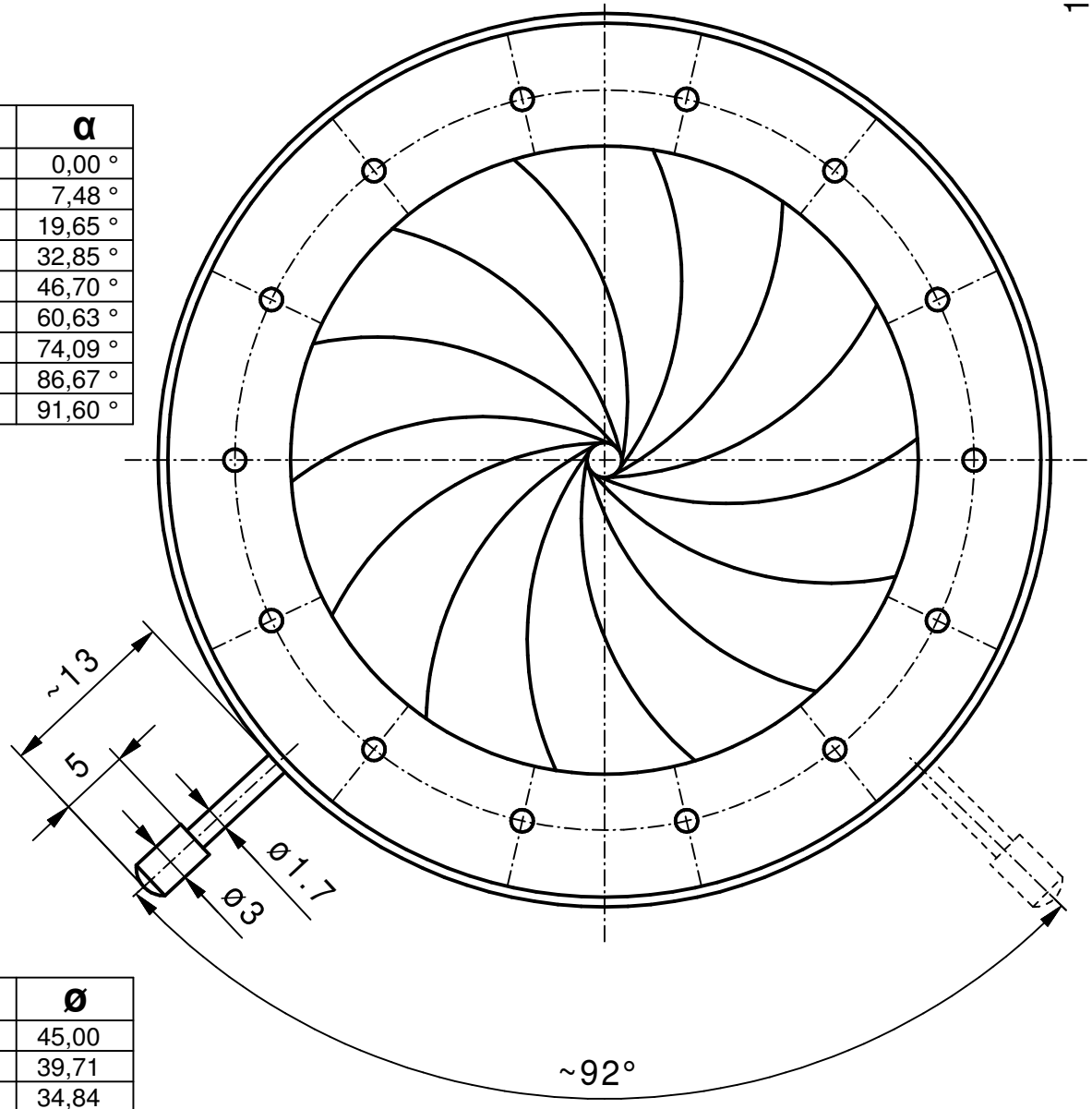

ø	α
45	0,00 °
41	7,48 °
35	19,65 °
29	32,85 °
23	46,70 °
17	60,63 °
11	74,09 °
5	86,67 °
2,5	91,60 °

α	ø
0°	45,00
10°	39,71
20°	34,84
30°	30,26
40°	25,88
50°	21,58
60°	17,28
70°	12,86
80°	8,24
90°	3,32
91,6°	2,50

min.Apertur ~ ø2,5mm
Gewinde Hebel M1,7

Vervielfältigen und Weiterleiten an Dritte nur mit unserer Zustimmung.

				Tag	Name		
		Werkstoff/Rohteil				Maßstab	Benennung
			Ausgabe	09.08.17	JL	2:1	Irisblende 64/45VA (Angebotszeichnung)
			Berab.	09.08.17	JL		
			Erstellt	05.02.07	KN		
		Maße ohne Toleranzangabe nach DIN 7168 mittel	SAHM	SAHM FEINWERKTECHNIK GMBH WETZLAR		Diese Maße werden besonders geprüft	Zchng.-Nr. 90 110
Paßmaß	Abmaß	Flächen ohne Rauhtiefenangabe DIN 3141 "Reihe 4"					Ersatz